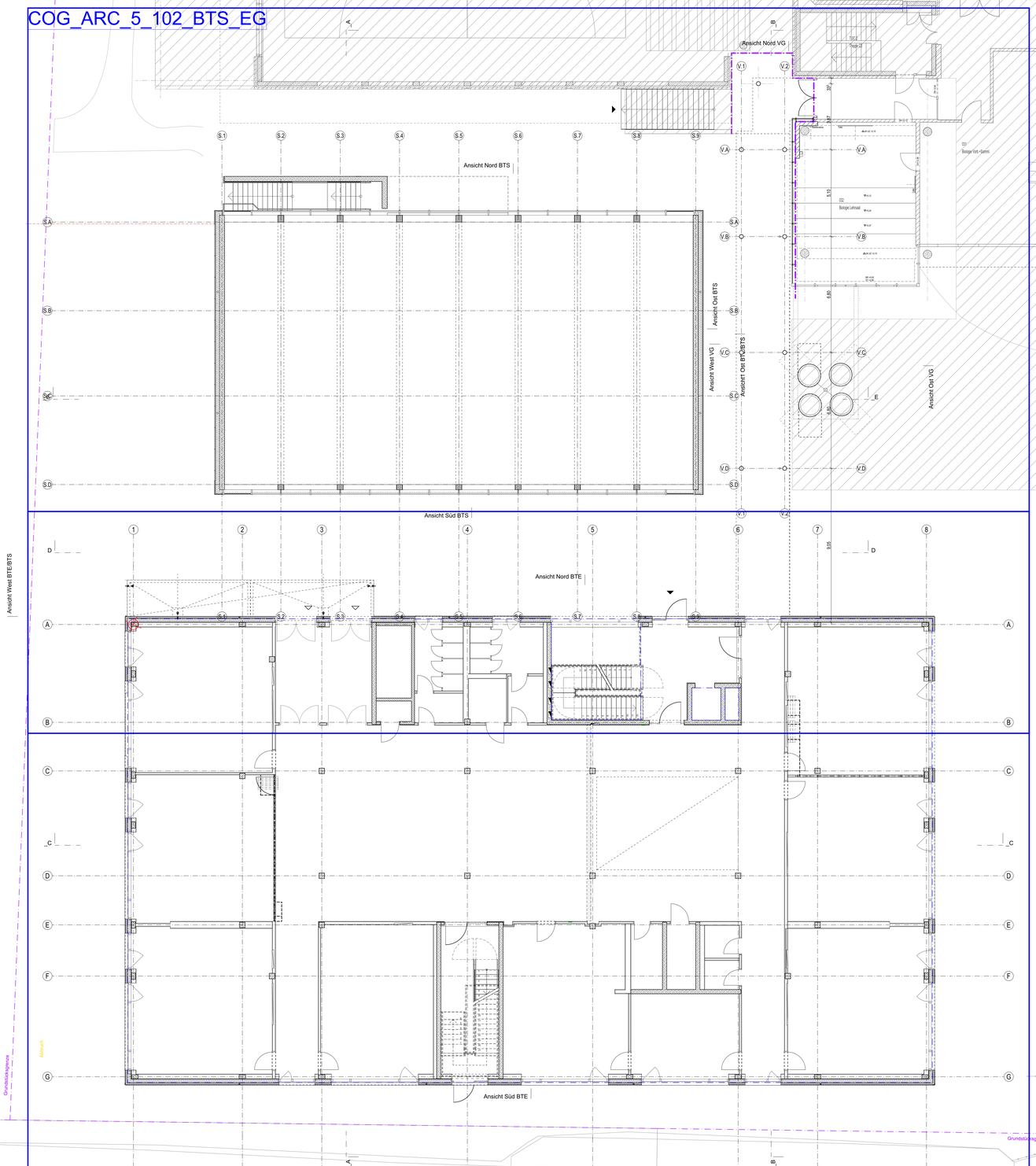

Tür im Regelfall geschlossen

Tür mit Offenhaltung (Schließen nur im Brandfall)

Diese Planung gilt nur in Verbindung mit den statischen Konstruktionsplänen und sämtlichen Detailplänen der Fachingenieure.
Die Vorgaben des Brandschutzkonzeptes sind zu beachten.
Angaben über Schlitze/Durchbrüche sind vor Ausführung vom Unternehmer gemeinsam mit den Projektanten zu prüfen und zu besprechen.
Gründung, Bodenplatte, Fundamente, aufgehende Wände aus Stahlbeton gegen Erdreich, sind entsprechend der DIN-Vorschrift auszuführen.
Arbeits- und Dehnfugen zwischen Stahlbetonteilen sind gegen eindringende Feuchtigkeit wasserdicht nach DIN herzustellen.
Gegen anstauendes oder drückendes Wasser durch Bauteile, gleich welcher Art, haftet allein das ausführende Unternehmen.
Die Auflage des Bauscheins, die DIN-Vorschriften, daraus resultierenden Notwendigkeiten, sowie das Bodengutachten, sind zu beachten.
Die Anforderungen an den Schall- und Wärmeschutz sind entsprechend den vorliegenden Gutachten zu berücksichtigen und zu erfüllen.
Maße im Bestand, sowie bei Um- und Ausbau, sind grundsätzlich Fertigmaße, d.h. über Fertigboden, wenn nichts anderes angegeben ist.
Datum und/oder Änderungen, sowie Planungsindex beachten, ansonsten gilt größter Maßstab.

ABKÜRZUNGEN ALLGEMEIN

AHD	Abgehängte Decke
AH	Abhanghöhe
AK	Aussenkante
BR	Brüstung
BRH	Brüstungshöhe ab OK FFB
BSP	Bodensprung
DF	Dehnfuge
DGL	Deckengleich
DSP	Deckensprung
F	Fundament
FD	Fertigdecke
FFB	Fertigfußboden
FL	Fliesenspiegel
FT	Fertigteil
GHP	Geländehochpunkt
GTP	Geländetiefpunkt
HV	Heizungsverteiler
IK	Innenkante
M	Motoranmeldeb.(Elektroanschluss
OK	Oberkante
RD	Rohrdecke
RB	Rohfußboden
RR	Regenrohr
ST	Sturz
STG	Steigungen
STH	Sturzhöhe
SW	Schwelle
UK	Unterkante
ÜZ	Überzug
UZ	Unterzug
VK	Vorderkante
WD	Wärmedämmung
WDVS	Wärmedämmverbundsystem

ABKÜRZUNGEN AUSSPARUNGEN

b	Breite
DN	Durchmesser
E	Elektro
h	Höhe
H	Heizung
K	Klima
KB	Kernbohrung
l	Länge
L	Lüftung
RÖ	Revisionsöffnung
S	Sanitär
t	Tiefe

ABKÜRZUNGEN BRANDSCHUTZ

BW	Brandwand
fb	feuerbeständig (F90)
hf	hochfeuerhemmend (F60)
fh	feuerhemmend (F30)
nb	nicht brennbar
se	schwerentflammbar
1.RW	1. Rettungsweg
2.RW	2. Rettungsweg

HÖHENKOTEN

- Unterkante Rohdecke
- Unterkante Fertigdecke
- Oberkante Fertigdecken
- Oberkante Rohboden

S DD 30/15

Dauer Öffnungen — Länge / Breite

BAUSTOFFE

- Bestand
- Mauerwerk (MW)
- Mauerwerk Dämmziegel
- WU-Beton
- Bewehrter Beton
- Unbewehrter Beton
- Betonfertigteil
- Wärmedämmung weich
- Wärmedämmung hart
- Estrich
- SB Sichtbeton
- Holzwerkstoff
- TKG1 EGK 42dB GK-Ständerwand
- Möblierung fest
- Möblierung lose

SYMBOLE

- Höhenkote
- OK Fertig / Roh
- UK Fertig / Roh
- VK Fertig / Roh
- WS B/T/H Wandschlitz
- WD B/H Wanddurchbruch
- DD L/B Deckendurchbruch
- DSP Deckensprung
- DK Deckenkernbohrung
- RH Rohrhülse Decke
- BD L/B Bodendurchbruch
- BS L/B/H Bodenschlitz
- BSP Bodensprung
- BK Bodenkernbohrung
- RH Rohrhülse Boden
- Änderung Index
- Detailverweis
- Neubau
- Abbruch

BRANDSCHUTZ

BW	BW Brandwand
Bauart BW	Bauart BW (fb und in Bauart BW)
EI 90 (F 90-AB)	EI 90-AB feuerbeständig
EI 30 (F 30-AB)	EI 30-AB feuerhemmend
FH/FSI	Feuerwiderstandskl. Türen
F30/F60/F90	Feuerwiderstandskl. Fenster
G30/G60/G90	BSV o. Schutz Wärmeübertrag.
RS	Rauchschutztür
S	Selbstschließend
D	Dichtschließend
FSA	Feststellanlage
OTS	Obertürschließer

GEWERK

- Küchentechnik
- Medizintechnik
- Heizung, Lüftung, Sanitär
- Elektro

TÜRSTEMPEL

Türsystem
Brand-, Schalschutz
Türart, Verglasung
Türsystem, -steuerung
Panikfunktion
Sondergangtür
Türgr.

RAUMSTEMPEL

Raumnummer
Raumnutzung
Nutzfläche
Lichte Raumhöhe
Bodenbelag
Decke

FENSTERSTEMPEL

Fensterart
Brüstungshöhe
Sturzhöhe
Fensterbank
Rollladenkasten

WANDSTEMPEL

Baustoff / Wandstärke / Brandschutz / Schallschutz eingebauter Wert

ABKÜRZUNGEN TÜRSTEMPEL

TÜRART

SB	Stahlblechtür
SBK	Stahlblechklappe
HO	Holztür
KU	Kunststoffbatt
FR	Feuchtraum
NR	Nassraum
SG	Stahl-Glas-Element
AG	Alu-Glas-Element
HG	Holz-Glas-Element
GL	Ganzglastür
SH	Schiebetür
F	Innenfenster
NSÖ	Nachtstromöffnung

VERGLASUNG

OL	Oberlicht
SL	Seitenlicht, einseitig
ZSL	Seitenlicht, beidseitig
GA	Glasausschnitt

PANIKFUNKTION

B	Umschaltfunktion
C	Schließzwangfunktion
D	Durchgangsfunktion
E	Wechselfunktion

TÜRSYSTEME

STA	Schiebetürantrieb
DTA	Drehtürantrieb
OTS	Obertürschließer
BMZ	Anbindung an BMZ
RM	Rauchmelder
ELTÜF	Elektrischer Türöffner
FTÜ	Fluchttüröffner
230 V	Elektroanschluss
PF	Paniksfunktion
TW	Türwächter
RSZ	Rauchschaltzentrale (Sturzmelder)
N	nicht abschließbar (Blindzylinder)

TÜRSTEUERUNG

ZUKO	Zutrittskontrolle Kartenleser
NOT	Notauf-Taster
SÖ	Schlüsselschalter
T h:1.8	Taster auf Höhe 1.8m
T h:1.05	Taster auf Höhe 1.05m
S	Sensor
KI	Klingel
SPR	Sprechanlage
EMF	Elektromagnet, Feststeller
FRWT	Flucht-/Rettungsterminal

ABKÜRZUNGEN RAUMSTEMPEL

GKB	Gipskartonbeplankung glatt
GKF	Gipskarton feuchtraumbeständig
GKB A	Gipskartonbeplankung gelocht
GKB R	Gipskartonbeplankung mit Revisionsklappen
STB	Stahlbetondecke gespachtelt und gestrichen
WD	Wärmedämmung

ABKÜRZUNGEN FENSTERSTEMPEL

FENSTERAUSSTATTUNG

M	Motor
BLS	Blendschutz
VD	Verdunkelung
VH	Vorhang
ROL	Rollladen
RAF	Raffstore
VM	Vertikal Markise
HM	Horizontal Markise
ML	Markisolette
FL	Faltladen
SL	Schiebeladen

Alle Höhenangaben beziehen sich auf ±0.00 = OKFFB EG / Ebene 0 | Tür- / Sturz- und Brüstungshöhen beziehen sich auf OKFFB.
Boden- und Wandsturzstriche sind vor Ort mit Architekt,Tragwerks- und Fachplanern rechtmäßig zu prüfen und festzulegen.

BESTANDSMASSE SIND VOR ORT ZU PRÜFEN !

Alle Maße sind am Bau zu prüfen. Unstimmigkeiten sind der Bauleitung sofort mitzuteilen.
Anschlüsse und Anschlusshöhen sind in Absprache mit der Bauleitung an den Bestand anzupassen!

DIESE ZEICHNUNG DARF OHNE UNSERE GENEHMIGUNG WEDER VERVIELFÄLTIGT NOCH AN DRITTE PERSONEN WEITERGEGEBEN WERDEN

INDEX	GEÄNDERT	DATUM	NAME
GEPRÜFT:			
GENEHMIGT:			

AUSFÜHRUNGSPLANUNG COG_ARC_5_100_XXX_UE_EG

Projekt

Umbau und Erweiterung Carl-Orff-Gymnasium mit Neubau Einfachsporthalle, Unterschleißheim

Projektadresse

Münchner Ring 16
85716 Unterschleißheim
Deutschland
Flurstück 1045, 1050

Bauherr/in

Zweckverband staatliche weiterführende Schulen in Unterschleißheim

vertreten durch:
1.Bürgermeister Christoph Böck
Rathausplatz 1
85716 Unterschleißheim
Deutschland

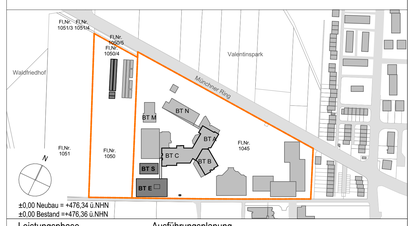

±0,00 Neubau = +476,34 ü.NHN
±0,00 Bestand =+476,36 ü.NHN

Leistungsphase		Ausführungsplanung	
Maßstab	1:100	Planinhalt	Index
Gezeichnet	PC / JK	Grundriss EG Übersicht	C
Datum	06.11.2025		
Blattgröße	841 x 1189		
Projektnummer	M046		
Freigabe: LV ANLAGE		Plannummer: Projekt_Planverfasser_Planungsphase_Nummer_Planart_Ebene COG_ARC_5_100_XXX_UE_EG	